

COMUNE DI MONTESILVANO

PROVINCIA DI PESCARA

-UFFICIO TECNICO-
- SETTORE PIANIFICAZIONE E GESTIONE TERRITORIALE-

MODIFICA PERIMETRAZIONE "CENTRO ABITATO"

(DI CUI ALLA DELIBERA DI G.M. 327/94)

"AGGIORNAMENTO ai sensi degli artt. 3 e 4 D.L.vo 285/92 e s.m.e.i."

(nuovo codice della strada)

ATTO APPROVATO CON DELIBERA G.C. N. 42 DEL 04.03.2016

PLANIMETRIA

SCALA 1/10000

TAV. 1

Visti:

Il Dirigente
arch. Valeriano MERGIOTTI

Il Gruppo di lavoro
arch. Antonio PETITTI
geom. Roberto BRENDIA

Montesilvano Febbraio 2016

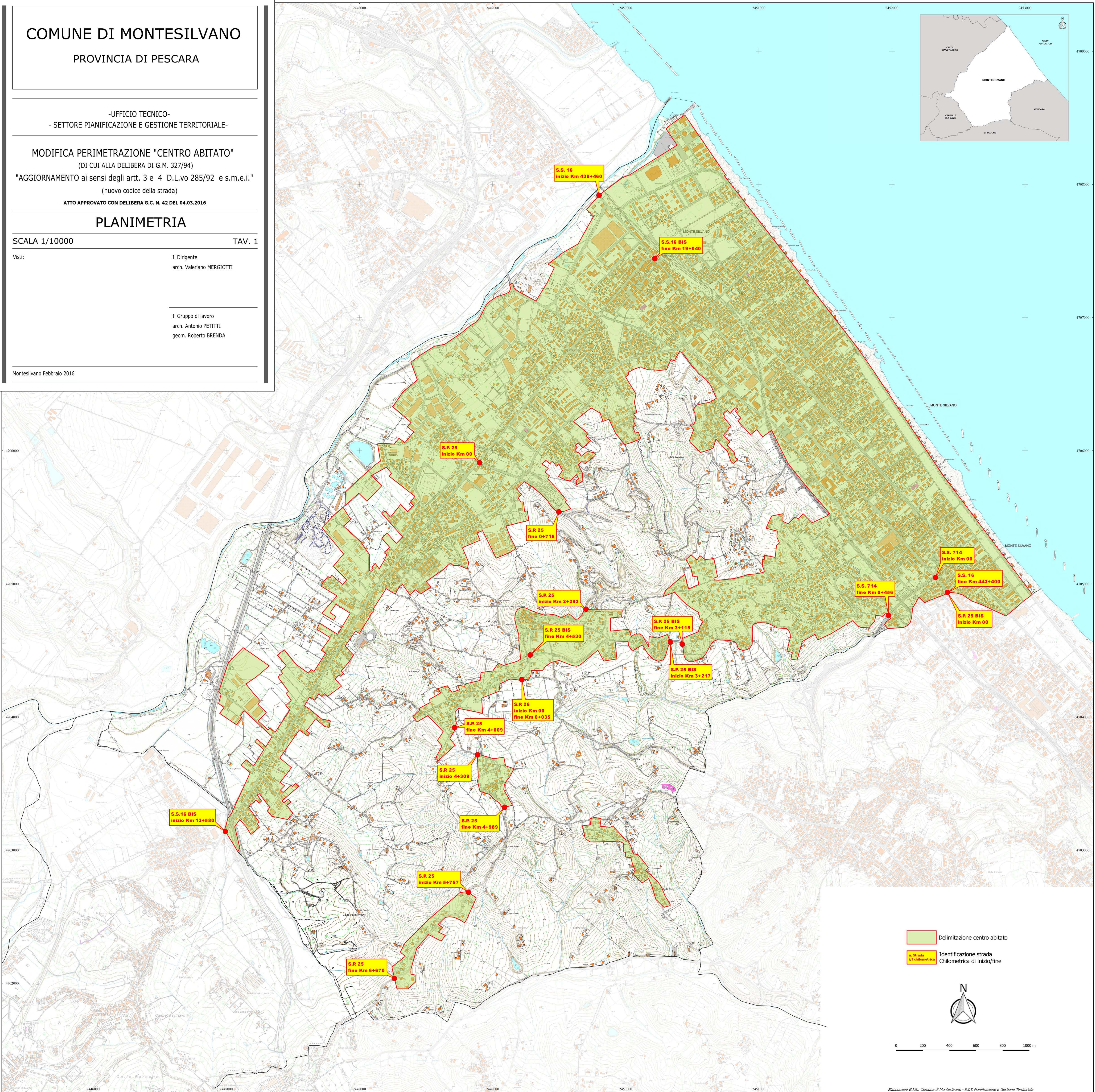
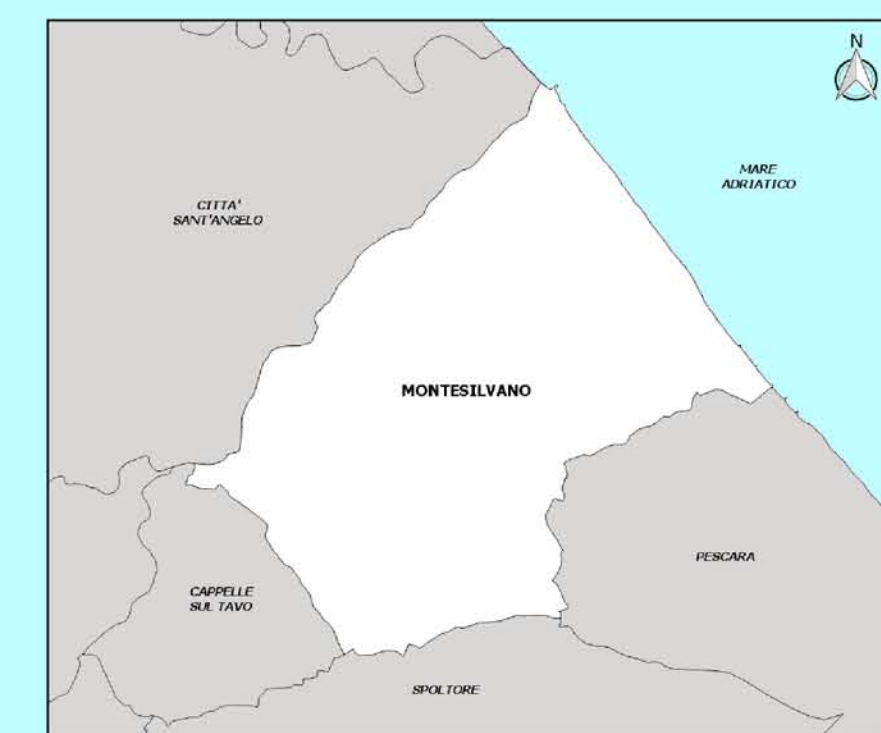

 Delimitazione centro abitato
 n. Strada
/ / chilometrica Identificazione strada
Chilometrica di inizio/fine

